RAPPORT D'ACTIVITÉ

2023



LES CONNEXIONS

ÉCO-LOGISTIQUE DU DÉCHET ÉVÈNEMENTIEL

ORGANISATION HUMAINE DE L'ASSOCIATION

LE CONSEIL COLLÉGIAL

LES MEMBRES DU CONSEIL COLLÉGIAL

Le Conseil Collégial est composé des directeur·ices de l'association et de 6 administrateur·ices bénévoles, dont 3 sont co-président·es. Les fonctions initiales de Président, Trésorier et Secrétaire sont partagées de manière équitable entre les membres administrateurs et s'organisent autour d'une charte de fonctionnement.

LE BUREAU COLLÉGIAL



Bernadette Bouchet - Co-présidente
Cadre retraitée de la fonction publique



Laura Dubois - Co-présidente
Consultante en Environnement



Bernard Giorgio - Co-président
Retraité Travailleur social



Félicien Poncelet - Administrateur
Ingénieur Environnement



Emilie Magueur – Administratrice
Ingénieure Environnement



Thomas Avias – Administrateur
Manipulateur en Electroradiologie Médicale

LA DIRECTION GENERALE



Camille Roux
Direction Exploitation



Nicolas Dahan
Direction Technique

2023, voici encore une année bien agitée qui s'est achevée pour Les Connexions ! Enfin sortis des années Covid nous avons renoué avec une progression importante de nos activités.

Amélie, notre directrice Utilité Sociale et Sociétale a choisi de quitter son poste en tant que salariée, mais continuera de collaborer étroitement avec l'association.

Garance à choisi de voler vers un beau projet professionnel en dehors des Connexions, nous lui souhaitons la plus belle des réussites.

Merci à elles deux pour tout le travail accompli.

Toujours en mouvement, l'association poursuit l'adaptation de son organisation interne.

La structuration d'un pôle administratif et financier est en marche afin d'étoffer l'équipe dédiée aux fonctions support, de consolider l'ensemble de notre gestion et de mieux prendre soin de nos salariés à travers une gestion des ressources humaines renforcée.

Camille et Nicolas préparent le programme 2024 qui s'annonce déjà très chargé, avec de grands évènements sportifs au menu, des dates de festivals que nous espérons toujours plus alléchants.

Le renforcement de l'antenne Île-de-France s'imposait pour faire face aux projets en cours et à venir sur ce territoire. Désormais dotée de bureaux et de locaux de stockage, l'antenne va accueillir de nouveaux collaborateurs aux côtés de Thomas.

Le Conseil Collégial remercie chaleureusement toutes les forces vives qui contribuent au rayonnement de l'association, ses salariés bien entendu, ses nombreux bénévoles, ses partenaires du quotidien, ses fidèles clients et vous donne rendez-vous les 13 et 14 avril 2024 à Alba-la-Romaine pour célébrer les 20 ANS de l'association !

L'ORGANISATION HUMAINE

LES MEMBRES DE L'EQUIPE SALARIÉE

En 2023 l'équipe s'est composée de 17 salarié·es en Equivalent Temps Plein.



2023

Les Connexions ont prouvé au fil des années, leur capacité à intégrer de manière opérationnelle la prise en compte des impacts environnementaux des événements, et leur capacité à mobiliser des citoyens, des organisateurs et les spectateurs.

Elle contribue à l'acquisition progressive d'une culture globale sur ces questions, faisant de l'éducation populaire son cheval de bataille.

17 salarié·es ont œuvré à la réalisation des missions, via une sensibilisation active du public, des partenariats avec des associations, des entreprises et collectivités, et un accompagnement professionnalisé direct auprès des organisateurs d'événements, pour une meilleure prévention des déchets partout en France.







IMPLANTATION SUR LE TERRITOIRE

NATIONAL ET OUTREMER

ANTENNE ILE-DE-FRANCE

Lieux : Le Sample à Bagnolet - Antenne ; Usine des Transitions à Noisy Le Sec et Bondoufle - Stockage

Réseaux partenaires : CRESS, ESS'space, Le sample, CCC, le Square

Collectivités accompagnées : Est'Ensemble, Mairie de Paris, Mairie du 18ème.

Bénéficiaires : 25 projets



ANTENNE GRAND OUEST

Lieux : Le Solilab à Nantes - Antenne, bureaux et boutique; La Chapelle Basse Mer - stockage

Réseaux partenaires : REEVE, ECOSSOLIES, ECOPOLE, CRESS Pays de la Loire

Collectivités accompagnées : Nantes Métropole, Lorient Agglo, Ville Saint Herblain, Pont Croix, Pont Saint Martin, Mairie Chevolière, Pontivy Communauté, Ploermel Comunauté

Bénéficiaires : 18 projets

588 clients boutique réemploi

SIÈGE SOCIAL

Lieux : Alba la Romaine - Antenne; Savasse - Stockage

Réseaux partenaires : CRESS, COFEES, Fan de récup', Foyers Ruraux, CDOS

Collectivités accompagnées : CD07, Région AURA, SYPP, Métropole Aix-Marseille, Métropole Lyon.

Bénéficiaires : 36 projets

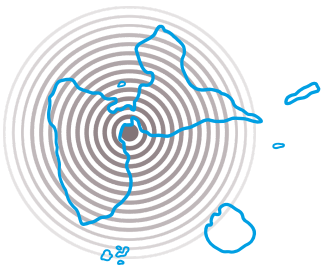

ANTENNE OUTRES-MERS

Réseaux partenaires : CRESS, Gwada Connexions, Heineken, SYNNOVAL

Collectivités accompagnées : CANGT

Bénéficiaires : 2 projets

PARTENARIATS & RESEAUX

17 PARTENARIATS POUR LA RÉALISATION DES OBJECTIFS



PARTENARIAT A FORTE UTILITÉ SOCIALE

Depuis 2019, Les Connexions participent activement à l'expérimentation « Territoires Zéro chômeur de longue durée » comme partenaire et fondateur de l'EBE (Entreprise à But d'Emploi) : Activi'Teil.

Elle est structurée autour de 12 activités, dont 5 en relation avec Les Connexions : livraisons, recyclage, couture, réparation de vélos et réparation de petit matériel électrique.

Cette année 5.8 tonnes de textiles ont été valorisées dont une partie auprès de l'IPRES du Teil (Institut de Promotion et d'Etudes Sociales) pour être distribuées auprès des sans-abris du territoire.

Depuis 2014, Les Connexions sont partenaires de Chaque Canette Compte, le dispositif européen de recyclage hors foyer dédié à la boîte-boisson. Ce partenariat a pour but de sensibiliser les consommateurs à la collecte et au recyclage des canettes, grâce à des animations ludiques créées par l'association, et des interventions dédiées sur de nombreux événements partout en France.

Cette année, 20 événements, pour 78 jours de terrain, ont été couverts dans le cadre de ce partenariat à fort impact.

2023 EN CHIFFRES

INDICATEURS D'IMPACTS

IMPACTS SOCIAUX

Salarié·es
Équivalents temps plein
17
dont 11 ♀
et 6 ♂
à rémunération égale

Adhérent·es
203
dont 136 ♀
67 ♂

Bénévoles
Connexions
379

Bénévoles des Organisations
207

Bénévoles formé·es
Toutes organisations confondues
808

Jours de bénévolat cumulés
2009

IMPACTS SOCIÉTAUX

Événements
81

Programmes de Réduction et Gestion des Déchets hors foyers
41

Opérations d'animation
23

Actions de Sensibilisation à la collecte et au recyclage
17

Personnes sensibilisées
par nos messages, stands et ateliers
408 763

Millions de visiteurs
bénéficiaires de nos actions
2.8

IMPACTS ENVIRONNEMENTAUX

Pourcentage du poids collecté valorisé
69%

Poids total des déchets collectés
toutes matières confondus
216

Tonnes de Textile collectées et valorisées
6.2

Tonnes de Verre collectées et valorisées
10

Tonnes de Tri collectées et valorisées
60

Tonnes de Bio déchets
31

LES ÉVÉNEMENTS

ANIMATION & SENSIBILISATION

Salon du Running Semi Marathon de Paris
Salon du Running Marathon de Paris
Animation de Fresque - Linkee et Maison d'arrêt
Journée Mondiale de l'Environnement
Fresque Event Centre Chorégraphique de Nantes
Journée Mondiale de l'environnement
Fête des écoles de Sainte Luce sur Loire
Visites SYPP
Delta Festival
Rock En Seine
Village Rugby Paris
Recycling Tour Rugby
Faites du sport
SNCF : Gares Transilien
Fan Park du Tour de France
Forum Endro
Semaine Européenne de Réduction des Déchets

PRÉVENTION & GESTION DES DÉCHETS

Printemps de Bourges
Les 20 ans du Confluent
Fête du pois chiche
Les Beaux Jours
Rezé en Fête
Natural Games
Aluna Festival
Festival d'Alba
Bel Air Festival
Crussol Festival
Festival Interceltique de Lorient
Cabaret Vert
Rose Festival
Scopitone
Vendanges musicales
Les Vendanges de Montmartre
Challenge Action contre la faim
Olympiades des villes jumelles
2 tournées des plages avec Chaque Canette Compte
Wind for Good
Tech & Bio
Semi Marathon et Marathon de Paris
Paris-Roubaix
Tour de France
Coupe du monde de Rugby
20 Km de Paris
Marathon Internationale des Gorges de l'Ardèche
Cross UNSS



ACCOMPAGNEMENT SAMPLINGS RESPONSABLES AVEC CHAQUE CANETTE COMPTE

8 soirées concert à l'Accor Arena de Paris / 2 festivals / 4 événements sportifs majeurs : le Tour de France, 2 matchs de l'équipe de France, 1 match du PSG

LES ÉVÉNEMENTS

RÉPARTITION DES ÉVÉNEMENTS

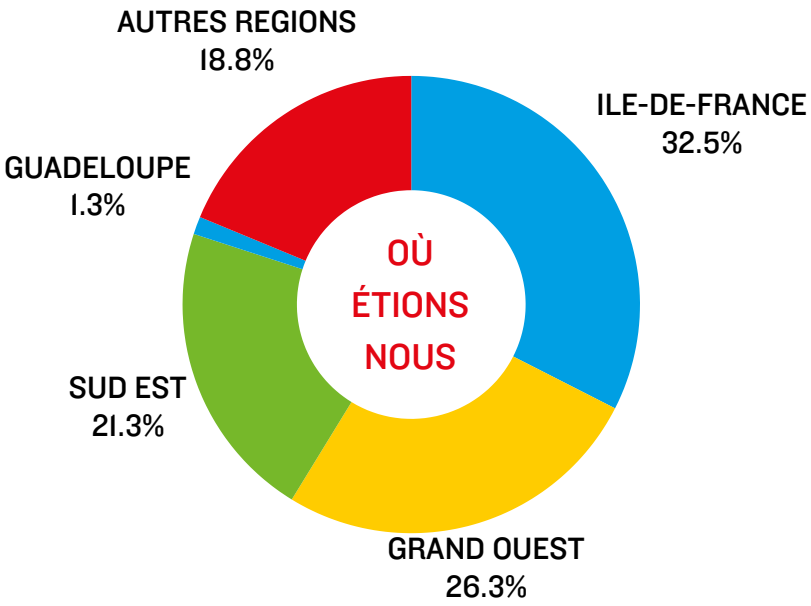

TYPOLOGIE DES ÉVÉNEMENTS

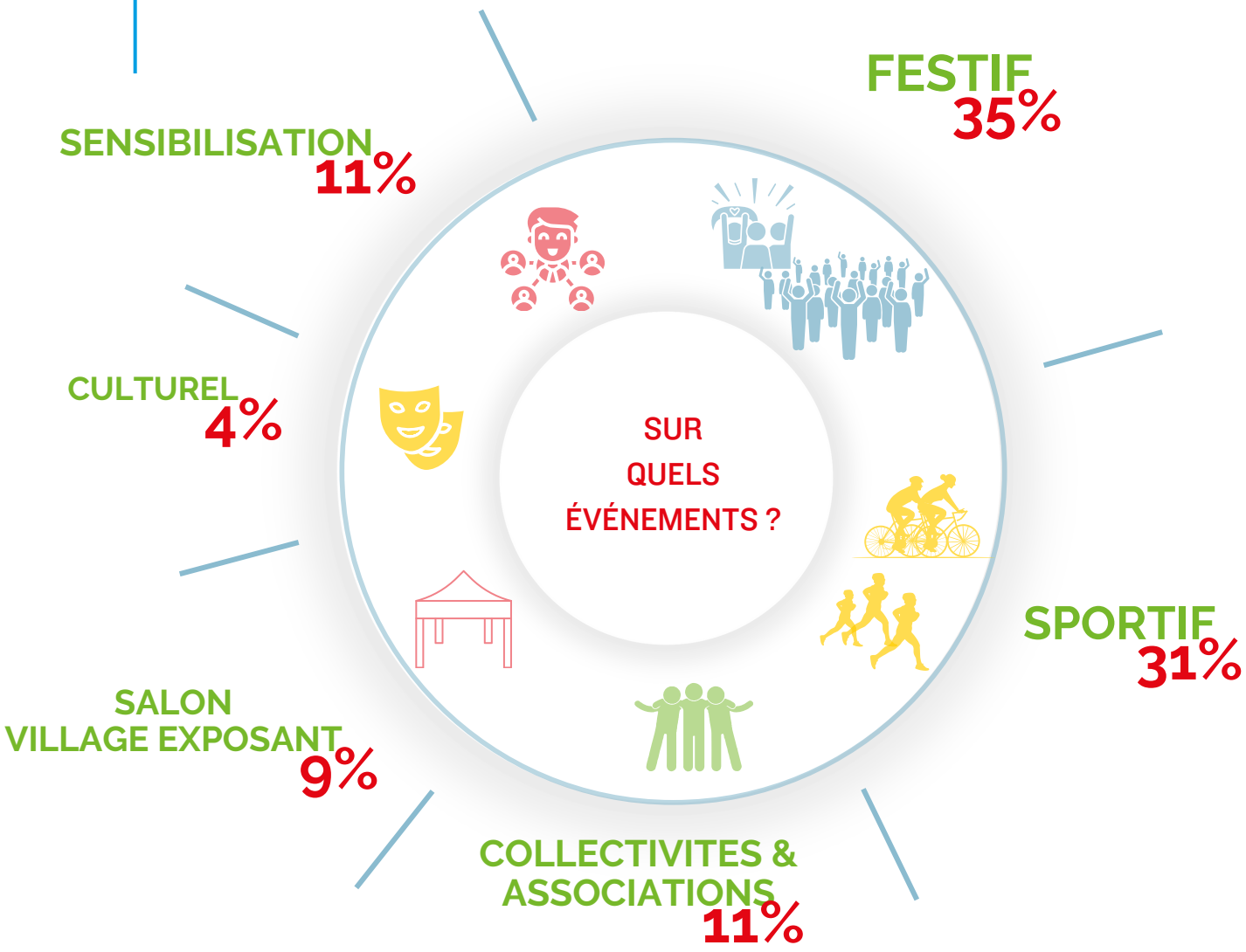

ÉDUCATION POPULAIRE & PARTENARIATS

17 PARTENARIATS POUR LA RÉALISATION DES OBJECTIFS

Liberté • Égalité • Fraternité
RÉPUBLIQUE FRANÇAISE
Agrément « jeunesse et éducation populaire »

NOS PARTENAIRES EN EDUCATION POPULAIRE

Selon les événements, nous permettons à des citoyens sensibles à ce type d'actions, de nous accompagner, dans un objectif de transmission de notre savoir-faire, et une démarche d'éducation populaire qui permet de renforcer notre capacité à agir.

L'engagement est au cœur de nos valeurs, et il nous apparaît indispensable de permettre à tout citoyen désirant agir, de pouvoir s'investir dans un milieu associatif divertissant, comme nous pouvons le proposer.

Encadrés par une équipe salariée, nous mobilisons tout au long de l'année, des forces vives bénévoles souhaitant allier utilité et bonne ambiance sur de nombreux événements partout en France.

Pour ce faire, nous élaborons des partenariats, avec des structures de l'ESS, des Associations Étudiantes et d'Éducation Populaire, nous relayons nos appels sur des plateformes de bénévolat, et nous mobilisons notre réseau d'adhérents afin de proposer et de mener ensemble des actions concrètes.

NOMBRE DE BÉNÉVOLES MOIBILISE·ES ISSUS DE PARTENARIATS

ACA MAISON DE QUARTIER — 20

SORBONNE POUR L'ORGANISATION DES NATIONS UNIES — 74

Le PHARE — 10

8

8

22

ECO-CHALLENGE UNILASALLE RENNES 2021

Unis Cité

leo lagrange FEDERATION







NOTRE OFFRE DE FORMATION

NOS MODULES

Tout au long de l'année, nous animons des modules pédagogiques de tous niveaux (débutants à confirmés) auprès de publics variés : organisations d'événements professionnels et associatifs, collectivités, volontaires et bien sûr en interne pour faire monter en compétence les bénévoles et les salariés des Connexions.

Ces modules sont dispensés grâce à des partenariats avec d'autres structures, des marchés publics où nous sommes co-traitants.
Nous bénéficions également d'une aide financière "coup de pouce" de la DRAJES Auvergne-Rhône-Alpes depuis 2021, dans le cadre du Fonds de Développement de la Vie Associative – sur l'axe formation de nos bénévoles.

Nous développons également des parcours pédagogiques en présentiel et/ou distanciel, comprenant différents modules adaptés aux besoins de chacun. Pour cela, nous recherchons des solutions de financement permettant de mettre en œuvre nos intentions de transmettre notre savoir-faire dans notre démarche d'éducation populaire.

Nos modules s'articulent autour de trois items :

Connaissances socles

Modules spécifiques

Modules expérientiels

Modules de Formation dispensés
dont 8 auprès de Nantes Métropole
3 auprès du réseau Eco-Evénement

Bénévoles des Organisations accueilli·es et formé·es

14

3

160

153

Parcours de formation personnalisés

Membres d'organisations d'événements formés

LES ÉVÉNEMENTS

LA SENSIBILISATION

11 VILLES ET COMMUNAUTÉS DURABLES

L'objectif des Connexions est d'informer le public rencontré lors d'événements sur les enjeux du tri sélectif et du recyclage. Cette mission est réalisée grâce à la conception d'outils didactiques, la diffusion d'informations variées et l'animation d'ateliers pédagogiques ludiques tous publics.

Actions de sensibilisation

40

42

Bénévoles formé·es et mobilisé·es

Nombre de personnes sensibilisées en direct

4390

+ 400 mille

Bénéficiaires des actions de sensibilisation

















FOCUS : LA SENSIBILISATION

RECYCLING TOUR 2023

12 CONSOMMATION ET PRODUCTION RESPONSABLES

Pour la troisième année consécutive, Les Connexions, en partenariat avec Citéo et Chaque Canette Compte, ont organisé 3 grandes tournées nationales allant à la rencontre des Français, axées sur une campagne de sensibilisation exclusive et impactante, ciblant des moments clés de consommation hors foyers.

Actions de sensibilisation
14

75
Sites visités

Animateur·ices Connexions
52

20 309
Personnes sensibilisées

Litres de tri sélectif collectés
3 360

796
Kilomètres parcourus à pied

















LA GESTION OPERATIONNELLE

11 VILLES ET COMMUNAUTÉS DURABLES

REPONDRE AU PLUS PROCHE DES BESOINS

À la demande des organisateurs et collectivités, l'association répond aux besoins de ces derniers, dans l'accompagnement à la mise en place d'une gestion optimale de ses déchets.
Nous proposons un service complet avant-pendant-après l'événement, allant du conseil, de la gestion opérationnelle, de la location ou vente de matériels, de la sensibilisation, de la formation des équipes de l'organisation, et de solutions adaptées pour la réutilisation et le réemploi des matériels et matériaux issus de leurs événements.



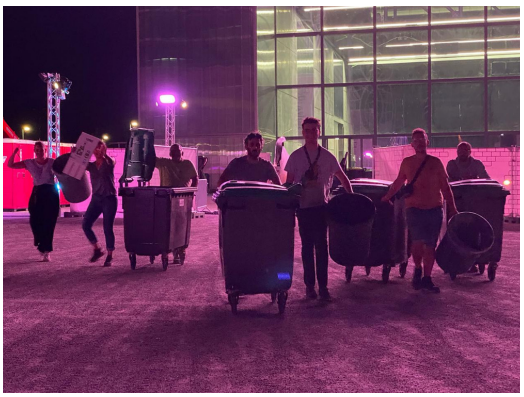











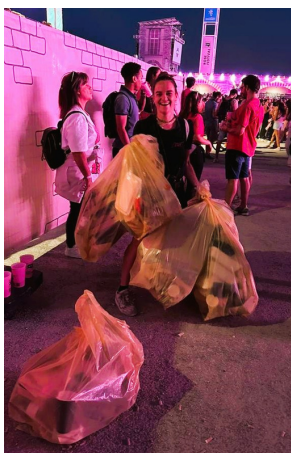



FOCUS : LA GESTION OPERATIONNELLE

LES RUNNINGS

SEMI ET MARATHON DE PARIS
20 KM DE PARIS
RUN IN LYON

Depuis 13 ans, nous accompagnons de grandes courses sportives partout en France à la gestion des déchets sur les départs, les ravitaillements et les arrivées des parcours.
Voici l'illustration en 2023 de cet accompagnement :

Nombre de coureur·ses bénéficiaires de nos actions

153 000

209

Bénévoles mobilisé·es

Chargé·es de mission Connexions

43

6.2

Tonnes de textiles collectées et valorisées











ACTIVITÉS EN DÉVELOPPEMENT

LES ANTENNES

ANTENNE ILE DE FRANCE



I salarié en CDI
I CDD
2 stagiaires

6

26

Evénements

Bénévoles IDF

114

9

Chantiers participatifs

L'année 2023 a une nouvelle fois été très rythmée sur le territoire francilien, avec 26 événements accompagnés de mars à décembre.
La Coupe du Monde de Rugby a permis une répétition générale pour nos activités d'animation (Recycling Tour, Village Rugby place de la Concorde) ; les activités de gestion nous ont conduit auprès des publics des grandes enceintes du territoire (Accor Arena, Stade de France, Parc des Princes), dans les festivals de musique et auprès d'événements sportifs internationaux.
Les bureaux et espaces de stockage, ont également été aménagés afin de faciliter la logistique d'une année 2024 qui s'annonce historique !

ANTENNE PAYS DE LA LOIRE



4 salarié·e·s en ETP
3 contrats courts
I stagiaire

7

17

Evénements

Clients en boutique

588

3

Chantiers participatifs

Pour sa 2e année d'existence, la boutique s'est réorganisée, elle a fait place à des produits plus qualitatifs, ainsi qu'à un rayon entièrement dédié aux produits upcyclés réalisés par Activi'Teil.
Les travaux d'installation du Solilab ont impacté la fréquentation, ainsi le chiffre d'affaires n'a pas atteint celui de l'an dernier.
Sur le terrain, nous sommes intervenus sur nos événements historiques tel que le Festival Interceltique de Lorient, Scopitone, et de nouvelles sollicitations nous ont permis d'intervenir au Collège Ste Philomène pour la journée de l'environnement et au Forum Terr'Endro à Pontivy.
En 2024, nous axerons notre communication sur notre boutique. Le marché renouvelé en fin d'année "Sensibilisation des publics de Nantes Métropole", nous offre l'occasion de fédérer la dynamique avec le marché Défi éco-événement.

LES ACTIVITÉS EN DÉVELOPPEMENT

ANTENNE ET PROJET

ANTENNE GUADELOUPE



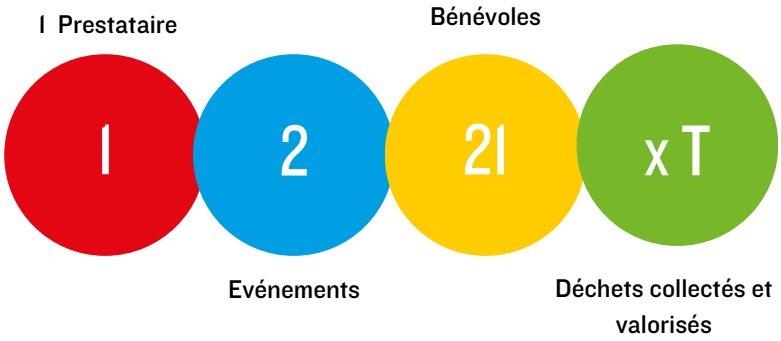

Reconnaissance au sein du réseau environnement du SYNNOVAL, pour accompagner les événements, qui, on l'espère, permettra en 2024 de porter ses fruits.

Pour la 3e année consécutive, nous avons accompagné le Festival All Day In, qui nous a permis d'aller plus loin et d'être mieux identifiés par les organisateurs et le public. Nous avons également couvert la diffusion de la Champions League sur la Fan Park en partenariat avec Heineken.

MATERIAUTHEQUE





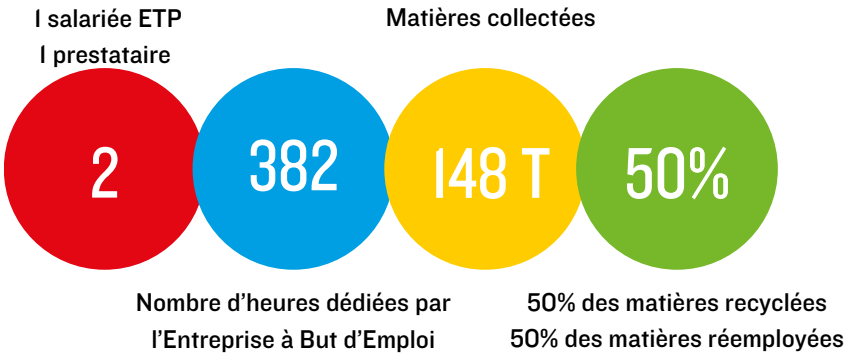

Le programme 3R, créé il y a 5 ans, a pour objectif de favoriser le réemploi des matériaux issus du secteur événementiel.

Notre programme contribue à la structuration du réseau des matériauthèques en Drôme-Ardèche, et favorise la coopération avec les acteurs locaux de l'ESS. Nous travaillons également en étroite collaboration avec l'EBE Activi'Teil pour que notre activité serve aux besoins de créations d'emplois sur le territoire.

En 2023, le déménagement de notre espace de stockage a marqué un tournant dans notre développement. Bien qu'extrêmement mobilisant pour nos équipes, cela a permis d'ancrer notre activité sur le territoire et d'entamer la construction d'un nouveau plan d'action basé sur nos retours d'expérience et adapté aux gros enjeux de l'année 2024.

REMERCIEMENTS

Cartographie bénévoles Connexions 2023

379 bénévoles, dont 203 adhérent·es

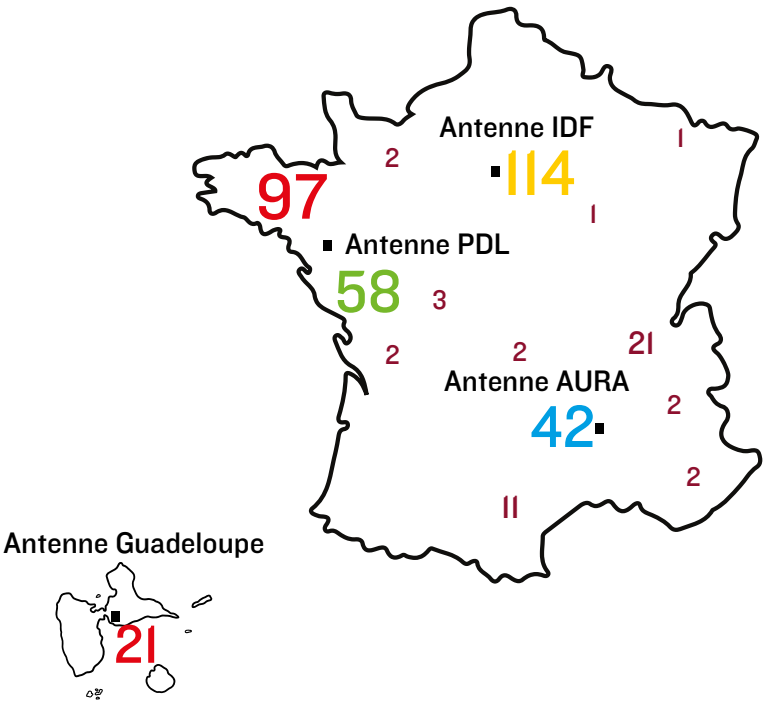

L'aventure Connexions, c'est mettre un pied dans un monde où le Sens et les Bénévoles sont aussi important que le Client, où l'engagement de chacun est accueilli et respecté, et où faire ensemble permet de se rencontrer et de contribuer à un but commun.

MILLE MERCIS POUR CETTE SAISON PASSÉE À NOS CÔTÉS

VOUS ÊTES AU CŒUR DES ACTIONS QUE NOUS MENONS ET NOUS PRENONS PLAISIR À FAIRE ENSEMBLE !







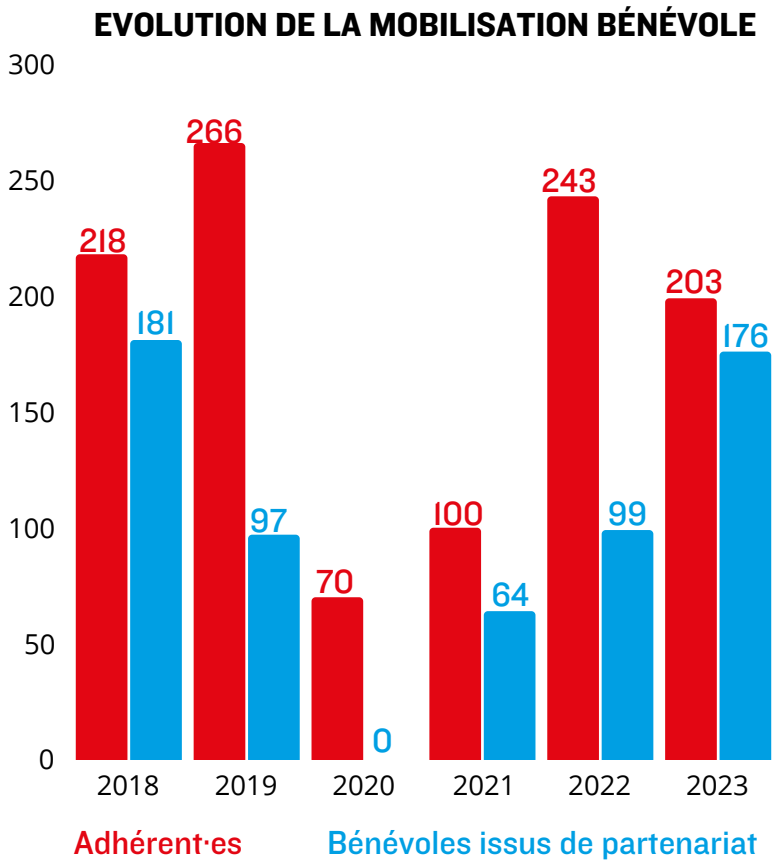

VOEUX 2024

L'ensemble de l'équipe des Connexions vous souhaite :

De croire que tout est possible, que rien n'est insurmontable, que les changements en cours impulsent l'envie de contribuer et qu'il appartient à chacun·e d'y apporter sa voix et sa voie !

Bien heureux de vous avoir à nos côtés, continuons ensemble à faire notre part !











C'EST EUX
C'EST VOUS
C'EST NOUS



























ÎLE DE FRANCE
Paris (75)
paris@lesconnexions.org

PAYS DE LA LOIRE
Nantes
grandouest@lesconnexions.org

AUVERGNE RHONE ALPES
Alba-la-Romaine (07)
contact@lesconnexions.org

GUADELOUPE
Petit Bourg (97)
guadeloupe@lesconnexions.org

LES CONNEXIONS

ÉCO-LOGISTIQUE DU DÉCHET ÉVÈNEMENTIEL

Siège social
07400 Alba-la-Romaine
04 75 49 00 53
contact@lesconnexions.org
www.lesconnexions.org

REJOIGNEZ NOUS !

Pour recevoir nos actualités

Cliquez, adhérez, suivez nous !